







ELISE

**Confort
Sécurité
Tranquillité**

-  - 1 Séjour
-  - 2 S.D.B +1 S.E
-  - 1 cuisine
-  - 3 Chambres
-  - 1 S.A.M
-  - 150 m²

www.groupeyol.com

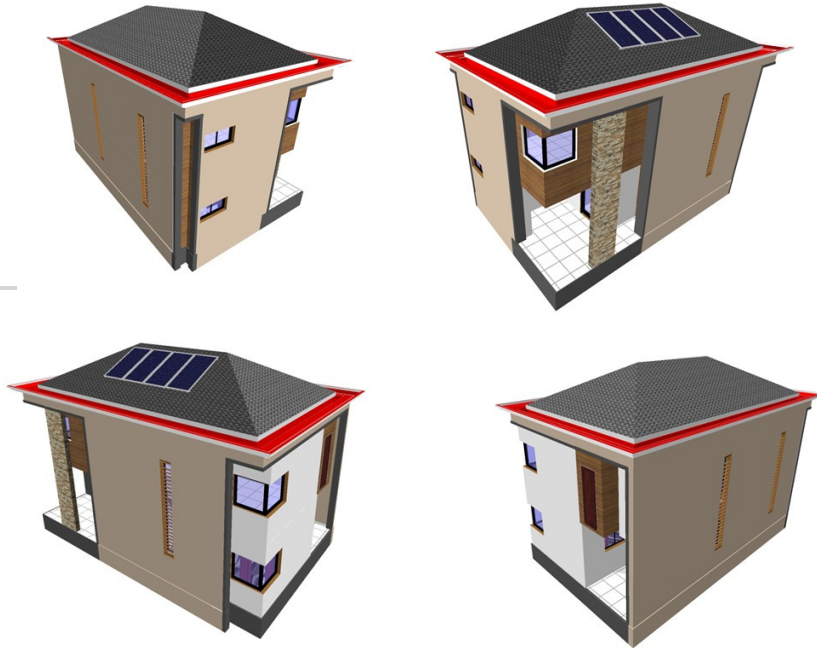

ELISE (DÉTACHÉ)

CONCEPTION: Design modulaire Simple et agréable a vu d'oeil, (2 variantes)
Capacité: 5-8 Personnes.

HITECH: Maison avec une domotique avant-gardiste (Vidéosurveillance, Luminaire, Climatisation fonctionnant en mode WIFI)-Total Home Control(THC)

LEED: Respectueuse de l'environnement, moins énergivore, système de gestion des EU EV EP de dernière génération, efficacité énergétique;

SANTÉ: Environnement propre, Exempt de salpêtre et moisissures (maison conçue avec dalle sur sol posée sur MG20 15cm)

FINITION: Finition Raffinée avec les murs laqués, le staff suspendu, et le mobilier de chambres, de cuisine et salle de bain Importé.

TERRAIN: superficie à partir de 250-300m².

Total Home Control(THC)

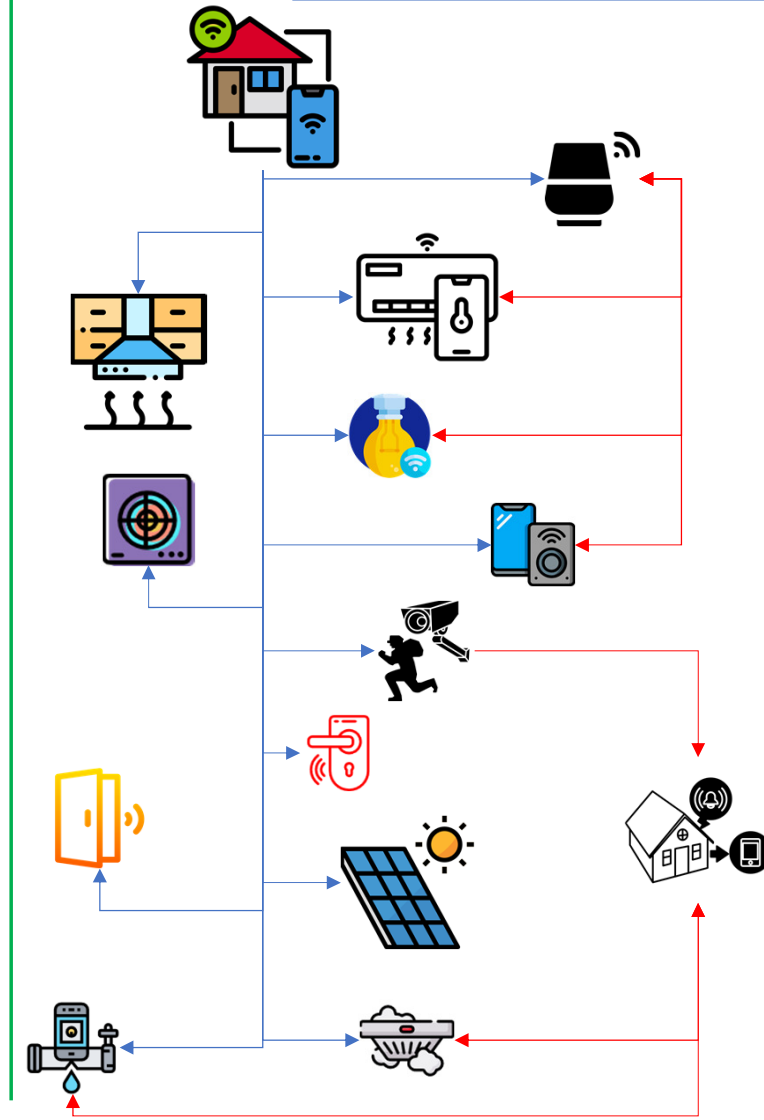

Control your home wherever around the world

PLAN DE DISTRIBUTION RDC | ELISE



01 -SÉJOUR



01 -CUISINE



01 -S.A.M

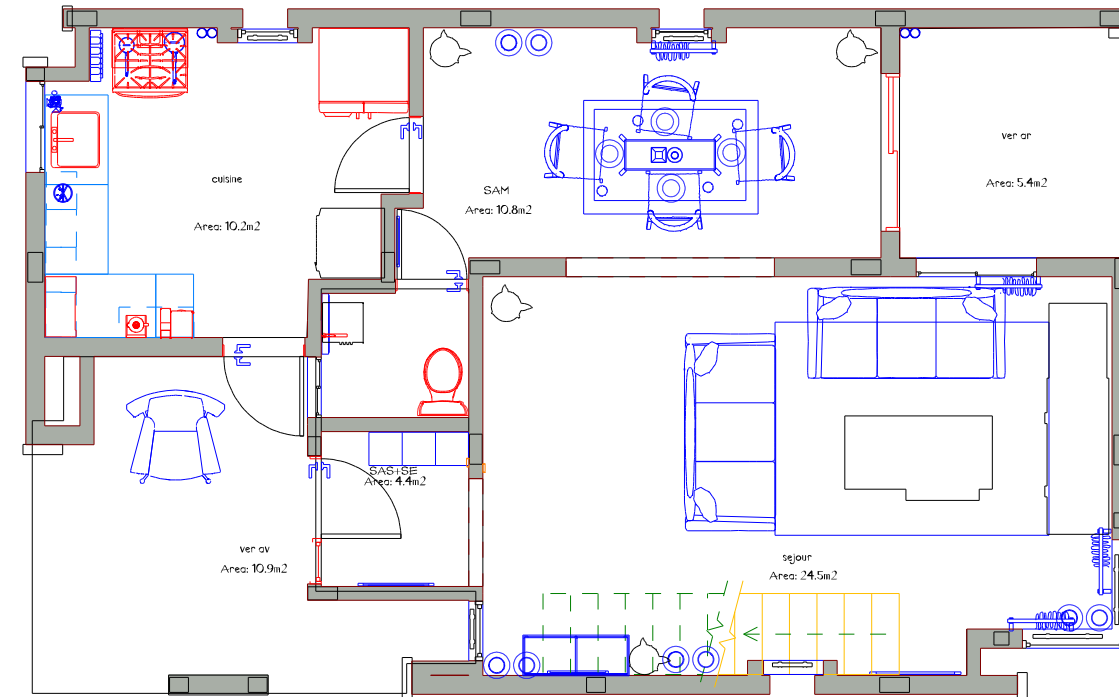

PLAN DE DISTRIBUTION ÉTAGE | ELISE



02 -S.D.B & 1S.E

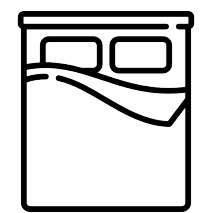

3 -CHAMBRES



150 M2

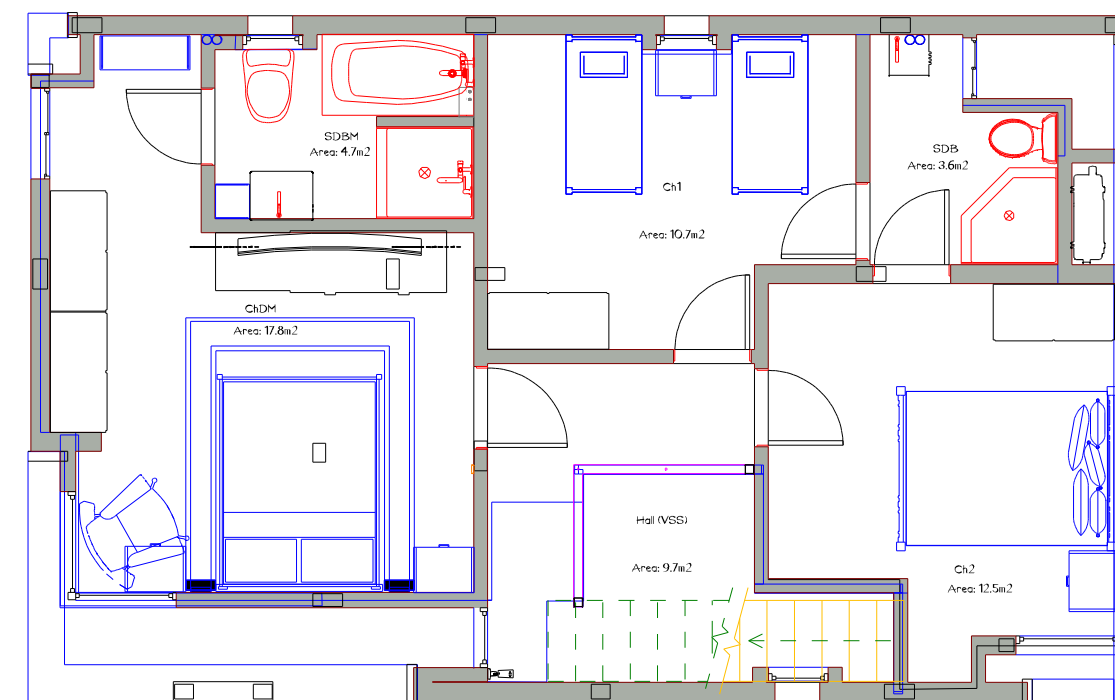

Notes: la superficie brute et les dimensions des pièces des unités montrées sur les plans et indiquées au devis sont approximatives et peuvent varier. De plus, selon les plans de construction, la superficie de chaque pièce est calculée à la face extérieure des murs extérieurs au centre des cloisons mitoyennes et au centre des murs. Cette méthode de calcul diffère de celle résultant de l'arpentage et du plan de cadastre qui est établie en fonction de mesures conséquentes des écarts de superficie. les dimensions nettes indiquées au plan de cadastre étant toujours moindres que celles indiquées aux plans d'architecture. Ces caractéristiques prévalent sur les plans et peuvent changer sans préavis en raison des conditions de chantier ou à la disponibilité de certains matériaux.

*****CE DOCUMENT EST UNE PROPRIÉTÉ EXCLUSIVE DU GROUPE YOL ET TOUTE UTILISATION SANS SON CONSENTEMENT EST SUSCEPTIBLE DE POURSUITE JUDICIAIRE*****

GENERAL NOTES



No.	REVISION/ISSUE	DATE

ORIENTATION	STAMP

ALL DRAWINGS ARE THE PROPERTY OF THE DESIGNER AND THEY ARE NOT TO BE REPRODUCED IN WHOLE OR IN PART WITHOUT THE WRITTEN CONSENT OF THE DESIGNER.
CONTRACTOR TO CHECK AND VERIFY ALL DIMENSIONS BEFORE COMMENCING WORK AND TO REPORT ANY DISCREPANCIES TO THE DESIGNER.

Deido, Bonabassem
Douala

PROJECT NAME:
RY-Cite Olembe PH1
Olembe - Tsinga Village
Yaounde

CLIENT:
Eric MUKAM

DRAWING:
PLAN R+1
SCALE: 1:50 DATE: April 2021

DRAWN BY: Denis SIMO M.Sc	SHEET: 00
CHECKED BY: Emile F.K, ING	
APPROVED BY: Emile F.K, ING	